

FICHA No: 035		SECRETARIA DE PLANEACION DISTRICTAL (SPD) INVENTARIO BIC / DECRETO 606 DEL AÑO 2001 DIRECCION DE PATRIMONIO Y RENOVACION URBANA CONTRATO DE CONSULTORIA No.126/2010	
Chip Catastral AAA0082TUXS			

1. IDENTIFICACION	BARRIO: La Soledad	CODIGO FICHA: 007101-010-02
--------------------------	---------------------------	------------------------------------

NOMBRE DEL BIEN:	clasificación arquitectónica:	Arquitectura habitacional / vivienda / unifamiliar
-------------------------	-------------------------------	--

OTROS NOMBRES	
----------------------	--

MODALIDAD:	Inmueble de Interés Cultural (IIC)	X	Sector de Interés Cultural (SIC)	
-------------------	------------------------------------	---	----------------------------------	--

APLICACIÓN:	Inmueble de Interés Cultural (IIC)	X	Sector de Interés Cultural (SIC)		Sector antiguo(SA)		Sector de Desarrollo Individual(SDI)
	Sector Vivienda en Serie (SVS)		Sector con agrupaciones y conjuntos(SAC)		Monumentos conmemorativos y artísticos (MCA)		

CATEGORÍA:	Dec. 606/2001: Conservación tipológica (CT)	X	Conservación Integral (CI)		Restitución parcial (RP)		Restitución total (RT)
	Categoría Monumental (CM)		Dec. 678/1994 Conservación Monumental (A)		Conservación Arquitectónica (B)		

DECLARATORIA	Tiene Declaratoria como BIC?	X	Acto Administrativo de la Declaratoria:		Declaratorias Anteriores:	
	Ambito de la Declaratoria:		Distrital	Normativa:	Decreto 606 / 2001 - UPZ 101 Teusaquillo	

2. LOCALIZACION	ON (Numero Licencia de Construcción): ON 8072
------------------------	--

Departamento:	Cundinamarca	Municipio:	Bogotá	Dirección antigua:	Clle. 41 # 20-10/14	Dirección actual:	Clle. 41 # 20-14
----------------------	--------------	-------------------	--------	---------------------------	---------------------	--------------------------	------------------

Localidad:	Teusaquillo	No. Localidad:	13	UPZ:	Teusaquillo	No. UPZ:	101
-------------------	-------------	-----------------------	----	-------------	-------------	-----------------	-----

Barrio:	La Soledad	Cód.. Barrio:	7101	Coordenadas: X=	100486,34	Y=	103908,53	Pln. Urbanístico:	
----------------	------------	----------------------	------	------------------------	-----------	-----------	-----------	--------------------------	--

Decreto / Plancha No.	492/2007 PLANCHA 4	No. MANZANA:	10	No. PREDIO:	2	Ced. CATASTRAL:	41 20 3	Mat. INMOBILIARIA:	050C00376145
------------------------------	--------------------	---------------------	----	--------------------	---	------------------------	---------	---------------------------	--------------

PLANO DE LOCALIZACION	TRAMA URBANA	FOTOGRAFIA (Contexto/Predio)
------------------------------	---------------------	-------------------------------------



3. ORIGEN

FECHA:	1955	SIGLO:	XX	FUNDADOR:	José Carvajalino	CLASIFICACION TIPOL.:	Moderno
---------------	------	---------------	----	------------------	------------------	------------------------------	---------

DISEÑADOR:	Luis Carvajalino	CONSTRUCTOR:	Luis Carvajalino	USO ORIGINAL:	Habitacional NPH
-------------------	------------------	---------------------	------------------	----------------------	------------------

RESEÑA HISTÓRICA: Edificación construida en el barrio La Soledad, el cual se configuró en su trazado urbano a inicios de la década de 1940 con un trazado orgánico que se opone a la rígida retícula colonial y una filosofía basada en la ciudad jardín. Este barrio fue asiento de una comunidad de inmigrantes provenientes de Alemania, Holanda, Suiza y Austria principalmente.

El edificio corresponde a una de tres casas de vivienda unifamiliar diseñadas y construidas en 1955 por Luis Carvajalino en un periodo en que se introduce en la ciudad la arquitectura moderna y se conforman las primeras firmas de arquitectura del país. El lenguaje arquitectónico moderno corresponde con su momento de construcción y con el momento de mayor crecimiento y población del barrio.

4. OCUPACION ACTUAL

TIPO DE OCUPACION:	Propiedad Pública:		Propiedad Privada:	X	Posesión:		Tenencia:		Otro:		Cual?
---------------------------	--------------------	--	--------------------	---	-----------	--	-----------	--	-------	--	-------

DATOS PROPIETARIO:	Nombre o Razón Social:	Rubiela Aragón Garzón	Tipo Doc.	CC	No. Documento:	52088608
	Dirección:		Teléfono		E-mail	

DATOS OCUPANTE:	Nombre o Razón Social:	Rubiela Aragón Garzón	Tipo Doc.	CC	No. Documento:	52088608
	Dirección:	CL 41 # 20-14	Teléfono		E-mail	

Observaciones:	Base Cartográfica:	Información Cartográfica:	SINUPOT / UPZ 101	Fuentes Documentales:	BOLETIN CATASTRAL
-----------------------	--------------------	---------------------------	-------------------	-----------------------	-------------------

FICHA No: 035		SECRETARIA DE PLANEACION DISTRITAL (SPD) INVENTARIO BIC / DECRETO 606 DEL AÑO 2001 DIRECCION DE PATRIMONIO Y RENOVACION URBANA CONTRATO DE CONSULTORIA No.126/2010	CARLOS HUGO GARZON YEPES Arquitecto – Magíster en Estudio y Restauración de Monumentos Arquitectónicos  Carrera 7 No 17 – 01 Of. 919. Bogotá - Colombia Tel: 334 58 24 / 622 56 58 - Cel: 310 310 68 38 E-MAIL: carloshgarzonarquitectos@gmail.com
-------------------------	---	---	---

5. ASPECTO FISICO

CARACTERÍSTICAS:	Área del Predio: 119	Número de Pisos: 2 + SS	Uso Actual: Habitacional NPH	Estrato: 4	Tipología: Continua: X	Aislada:	Mixta:
	Área total construida: 176,3	Área Antejardín: 25,5	Área Libre: 30,85	Área Lote: 119	Chip Catastral: AAA0082TUXS		

DIAGNOSTICO GENERAL DEL ESTADO DE CONSERVACION: El inmueble presenta un adecuado mantenimiento en exteriores y en interiores. No presenta humedades ni figuraciones que puedan representar amenazas para la conservación de la edificación y no se aprecian patologías constructivas. El estado de conservación es, en conclusión, bueno. La estructura espacial se mantiene sin mayores transformaciones.

CRITERIOS DE CALIFICACION:	CARACTERÍSTICAS URBANISTICAS:	CARACTERÍSTICAS ARQUITECTONICAS:	CARACTERÍSTICAS AMBIENTALES:
Representar en alguna medida y de modo tangible o visible una o más épocas de la historia de la ciudad o una o más etapas de la arquitectura y/o urbanismo en el país.	X	El inmueble presenta antejardín como espacio de amortiguación, y los cerramientos exteriores se integran con los demás del entorno generando una primera capa transparente ante el edificio. Las fachadas se integran con la línea de paramento generando una lectura de continuidad que, a pesar de las diferencias de materiales entre las edificaciones cercanas, permite la percepción de un todo homogéneo.	Casa de dos pisos entre medianeras, con antejardín. El lenguaje de la edificación corresponde a la arquitectura moderna y presenta fachadas planas de volúmenes geométricamente simples y una implantación que colma la totalidad del frente del terreno. Las cubiertas se perciben planas desde el exterior. Los materiales mezclan la piedra Bogotá (muñeca) con ladrillo y pañete, ventanearía en lámina metálica y rejas en hierro.
Ser un testimonio o documento importante en el proceso histórico de planificación o formación de la estructura física de la ciudad.	X		
Ser un ejemplo cultural importante de un tipo de edificación o conjunto arquitectónico. <small>Ser un testimonio importante de la conformación del paisaje de un grupo social determinado</small>	X		
Constituir un hito de referencia urbana culturalmente significativo en la ciudad.			
Ser un ejemplo destacado de la obra de un arquitecto urbanista o de un grupo de estos de trayectoria reconocida a nivel nacional o internacional.			
estar relacionado con personajes o hechos significativos de la historia de la ciudad o del país			

DESCRIPCIÓN GENERAL: Edificio de dos pisos y semisótano entre medianeras con antejardín abierto delimitado por antepecho que hace parte de un conjunto de tres casas que conforman la esquina. El volumen del edificio se empalma a sus dos vecinos mediante un retroceso en el costado occidental y marca el acceso con una placa simple de concreto y una escalera con baranda en hierro. El primer piso presenta enchape de piedra en lajas y el segundo en láminas de piedra muñeca, estas últimas presentando deterioro por humedad en la parte superior por escorrentía. La ventanearía y la puerta son en lámina metálica.

DER. DE EDIFICABILIDAD / UPZ	101 - Teusaquillo	DER. DE PLUSVALIA	SI:	NO: X	PORCENTAJE EXENCION PREDIAL ACUERDO	45%
-------------------------------------	-------------------	--------------------------	-----	-------	--	-----

6. INTERVENCIONES

FECH. CONSTRUCCION:	1955	SIGLO:	XX	CONSTRUCTOR:	Luis Carvajalino	LIC. CONSTRUCCION:	0525 / 1955	TIPO DE INTERVENCIÓN:	Obra nueva
----------------------------	------	---------------	----	---------------------	------------------	---------------------------	-------------	------------------------------	------------

DESCRIPCIÓN DE LAS INTERVENCIONES: Construcción de tres casas de dos pisos y semisótano

ALTERACIONES A LA EDIFICACION VISIBLES DESDE EL EXTERIOR:	No se aprecian alteraciones	POSIBILIDADES DE INTERVENCIÓN:	Se deben conservar la implantación, la volumetría, la organización espacial y los elementos ornamentales. Se permite la modificación de los espacios internos del edificio, siempre y cuando mantenga la autenticidad de la estructura espacial.
--	-----------------------------	---------------------------------------	--

7. VALORACION Y SIGNIFICACION CULTURAL DEL BIEN

VALOR PATRIMONIAL	CRITERIOS DE VALORACION	1	2	3	4	5	*Califique del 1 al 5 donde:	CRITERIOS DE VALORACION URBANOS:
VALOR HISTORICO	ANTIGÜEDAD				X		1. Malo	El inmueble se integra al trazado urbano por su altura y su implantación que respeta paramentos y antejardines. La presencia del inmueble dentro del sector hace parte de la memoria colectiva y conforma un paisaje urbano rico en variedad de edificaciones y lenguajes arquitectónicos que, sin embargo, se lee como un hecho continuo. La continuidad del espacio público es fundamental para comprender la integración del edificio a la ciudad.
	AUTORIA				X		2. Regular	
	AUTENTICIDAD					X	3. Aceptable	
VALOR ESTETICO FORMAL	CONSTITUCION DEL BIEN					X	4. Bueno	CRITERIOS DE LA ESTRUCTURA: La forma de construcción del inmueble refleja las técnicas que se introdujeron con el movimiento moderno, tales como la prefabricación y la construcción de elementos en serie. Se mantiene el uso de la estructura de muros y se introducen algunas columnas como elementos puntuales. La estructura espacial muestra el proceso de racionalización y especialización de los espacios.
	FORMA					X	5. Excelente	
	ESTADO DE CONSERVACION					X		
VALOR SIMBOLICO	CONTEXTO AMBIENTAL					X	*Según Decreto 763 de 2009. Ley 1185 de 2008	CRITERIOS FORMALES: El inmueble plasma elementos de lenguaje del movimiento moderno, dentro de los que se pueden incluir la transformación de la proporción entre llenos y vacíos hacia una arquitectura más abierta, las volúmenes de geometría pura y el uso mezclado de materiales como piedra, pañete y ladrillo. La espacialidad del edificio recurre al manejo de antejardín y un jardín posterior.
	CONTEXTO URBANO					X		
	CONTEXTO FISICO					X		
	REPRESENTATIVIDAD					X		CRITERIOS DE SIGNIFICACION: La conformación de un perfil urbano singular y continuo como el que se presenta en La Soledad hace parte de un paisaje urbano único que manifiesta un periodo histórico de transformaciones sociales, políticas y tecnológicas. La consolidación de este paisaje en un periodo de aproximadamente 10 años, incluyendo manifestaciones arquitectónicas variadas, hace cada edificación cobre importancia en la conformación de la memoria del lugar.

OBSERVACIONES GENERALES DE VALORACION / SIGNIFICACION CULTURAL DEL BIEN: El inmueble amerita su conservación cuidadosa tanto por sus características propias como por la manera como se integra con el entorno urbano.

8. PLANOS ARQUITECTONICOS

ESQUEMA DE LEVANTAMIENTO: PLANTAS, ALZADOS, FACHADAS, CORTES.



PLANOS DE ARCHIVO

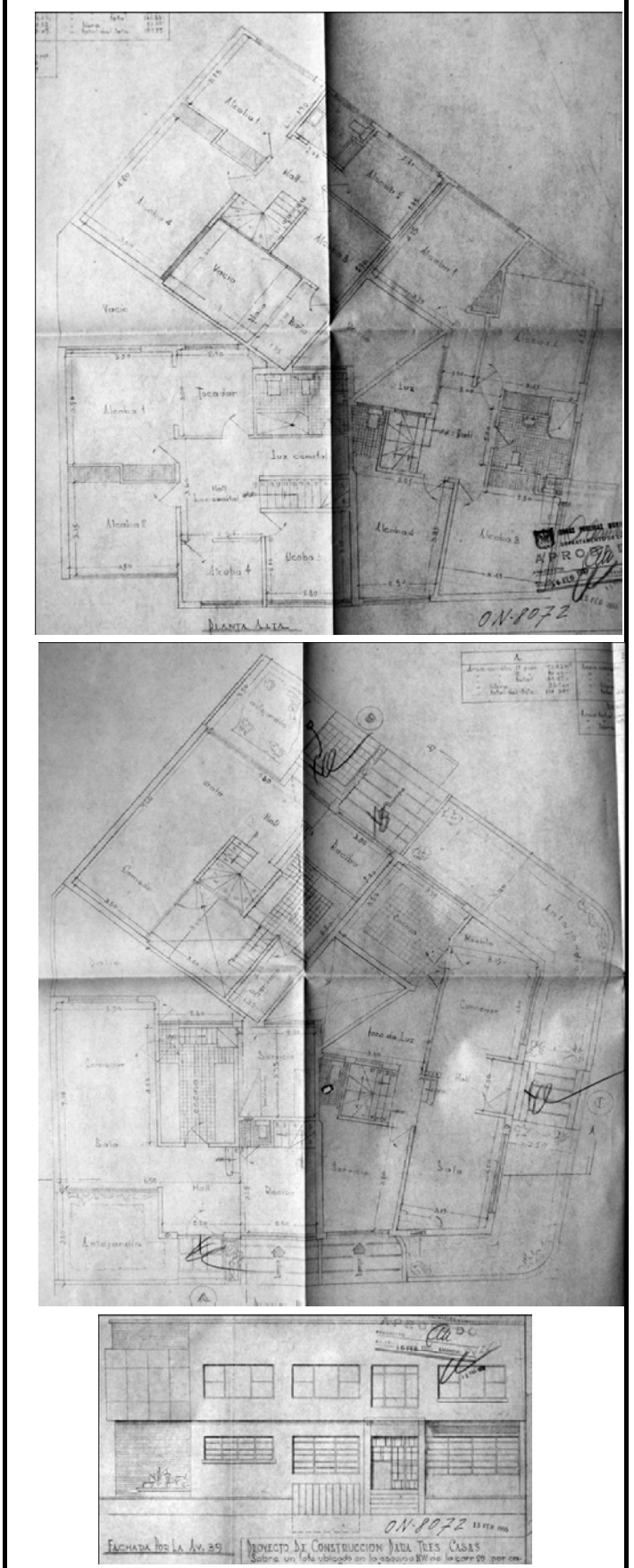

FICHA No:
035
Chip Catastral
AAA0082TUXS



SECRETARIA DE PLANEACION DISTRICTAL (SPD)
INVENTARIO BIC / DECRETO 606 DEL AÑO 2001
DIRECCION DE PATRIMONIO Y RENOVACION URBANA
CONTRATO DE CONSULTORIA No.126/2010

CARLOS HUGO GARZON YEPES
Arquitecto – Magíster en Estudio y
Restauración de Monumentos Arquitectónicos
Carrera 7 No 17 – 01 Of. 919. Bogotá - Colombia
Tel: 334 58 24 / 622 56 58 - Cel: 310 310 68 38
E-MAIL: carloshgarzonarquitectos@gmail.com



9. REGISTRO FOTOGRAFICO

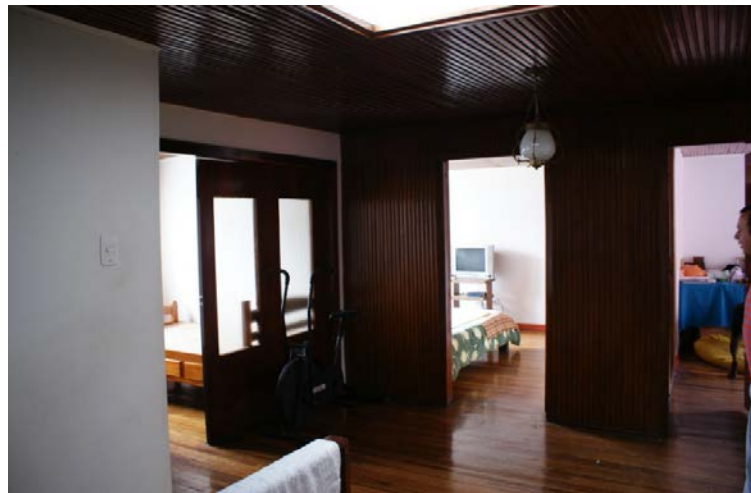

FOTOGRAFIAS DEL CONTEXTO



FOTOGRFIAS DE ARCHIVO



FUENTE DOCUMENTAL

BIBLIOGRAFIA

10. RESPONSABLE DEL INVENTARIO **FECHA DE ACTUALIZACION Dic 2010**

ENTIDAD
CARLOS HUGO GARZON YEPES
Arquitecto Restaurador de Monumentos



Vo. Bo. DIRC. ESTUDIOS CARLOS HUGO GARZON YEPES

DILIGENCIÓ
Arq. Gabriel Oñoro Vesga

REVISÓ
Vo. Bo. INTERVENTORIA SDP